

Hello. Jina langu ni _____ na ninafanya kazi katika (TAJA JINA LA SHIRIKA). Tunafanya uchunguzi (survey) na tutashukuru iwapo nawe ungeshiriki. Ningependa kukuuliza maswali machache kuhusu afya yako na pia afya ya watoto wako ambao wenye umri usiozidi miaka 8 ambao unaishi nao. Uchambuzi huu utachukua kama dakika 40 kukamilika. Taarifa au maelezo yoyote utakayotoa yatakuwa ya siri.

Ushiriki katika uchambuzi huu ni hiari. Hakuna madhara yeyote yatakayokupata kwa kushiriki kwako katika mradi huu. Inawezekana ukajisikia vibaya kujibu baadhi ya maswali nitakayo kuuliza. Pia unaweza ukakataa kujibu baadhi ya maswali au kukataa kabisa kushiriki katika mradi huu na hutapoteza haki zako zozote. Kama utaamua kushiriki, tutakupatia kifuta jasho (fedha taslimu au kitu chenye thamani ya fedha ambazo tungekupa) kwa muda wako na jitihada zako utakazozitumia katika ushiriki wako katika mradi huu.

Je baada ya maelezo haya unalo swali lolote la kuuliza kuhusu mradi huu?

MSHIRIKI ANAKUBALI USAILI →

ENDELEA NA UCHAMBUZI

MSHIRIKI ANAKATAA USAILI →

MWISHO

Mahusiano yote na kaya yafuate mtiririko huu.
Tafadhari weka mchoro wa duara kwenye mwisho wako.

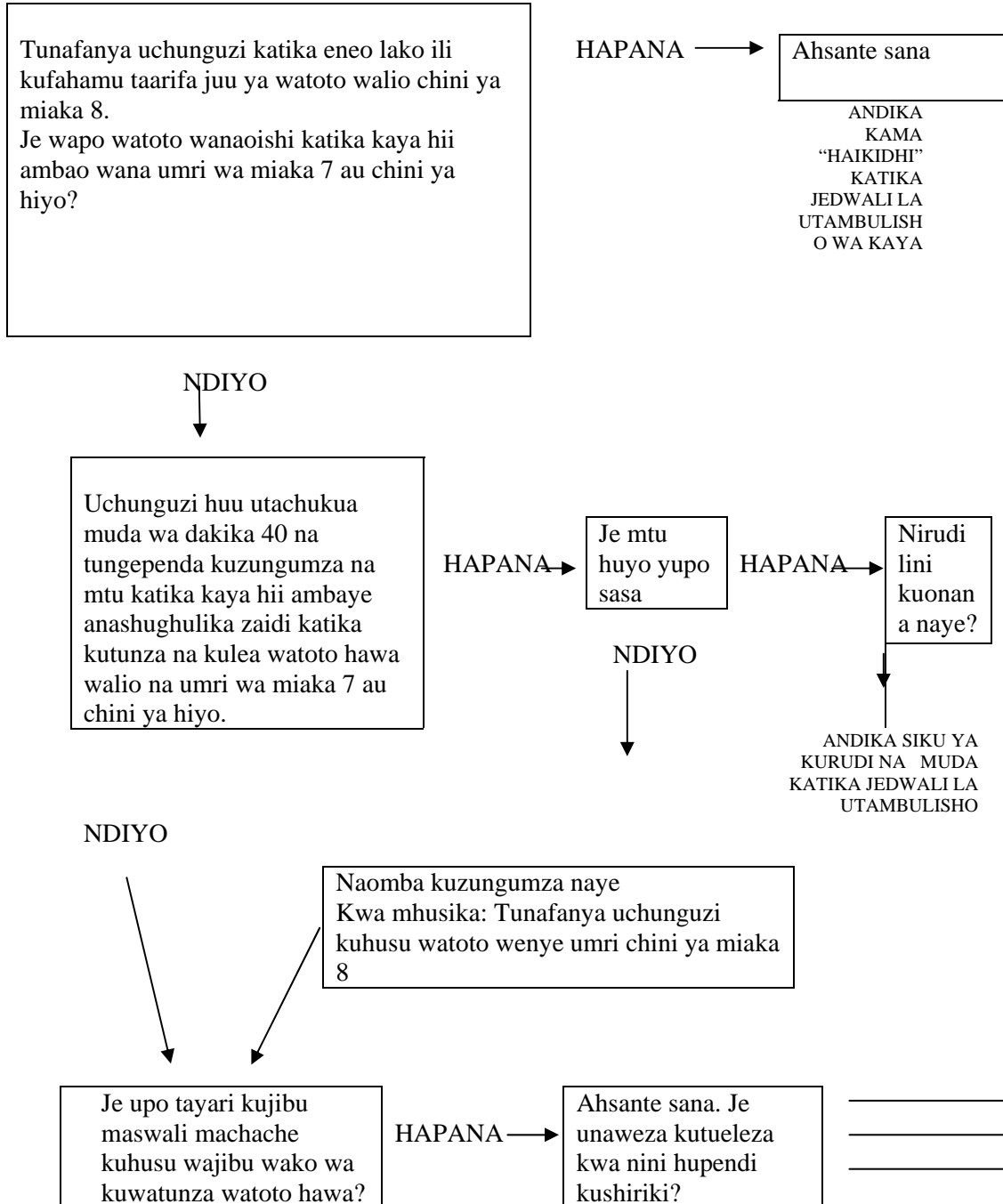

NDIYO

Je huu ni wakati
muafaka kwako?

HAPANA → Nirudi lini?

ANDIKA KWENYE
JEDWALI LA UTAMBULISHO WA KAYA

NDIYO

Anza uchunguzi
kuuliza maswali

ANDIKA KWENYE
JEDWALI LA UTAMBULISHO
WA KAYA

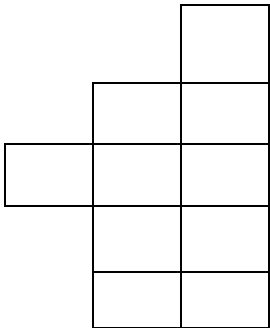
UCHUNGUZI WA KAYA							
UTAMBULISHO							
Andika taarifa zote za kaya utakazohusika nazo							
Jimbo _____ .							
Wilaya _____ .							
Kijiji/mji _____ .							
Na. Ya kundi _____ .							
Na. Ya Kaya _____ .							
Jina la Mkuu/ kiongozi wa kaya _____ . Andika jina la kwanza tu.							
SAFARI ANAYESAILI ALIZOTEMBEA	1	2	3	Kutembelea safari ya mwisho			
Tarehe				Siku			
Jina la Anayesaili	(DD/MM/YYYY)	(DD/MM/YYYY)	(DD/MM/YYYY)	Mwezi			
Matokeo				Mwaka			
				Matokeo			

SAFARI INAYOFUATA <i>Kama ya awali haikuwa imekamilika</i> Tarehe Muda				Alama za matokeo 1= Imekamilika 2=Hayupo nyumbani 3=Imeahirishwa 4=Haikukamilika a 5=Alikataa 6=Hastahili
	(DD/MM/YYYY)	(DD/MM/YYYY)		
Jina Tarehe	Mkaguzi aliyesaili <hr/>		Mkaguzi wa ofisi <hr/>	Imenakiliwa na <hr/>
	(DD/MM/YYYY)		(DD/MM/YYYY)	(DD/MM/YYYY)

UCHUNGUZI WA KAYA

CLUSTER NO....Na. ya kaya....

UJENZU WA NYUMBA

13	CHUNGUZA VIFAA VYA UJENZI WA SAKAFU	Sementi 1 Udongo2 Vigae 3 Takataka4 Nyingine 5
14	CHUNGUZA UJENZI WA KUTA	Matofali 1 Udongo 2 Mabati 3 Sementi 4 Nyasi/ Majani 5 Mbao 6 Nyingine 5
15	CHUNGUZA UEZEKAJI WA PAA	Chuma/ Mabati/Asbestos 1 Nyasi 2 Madebe(yaliyonyoshwa) 3 Viezekeo vya vibao/vigae 4 Mbao 5 Nyingine 6

SIFA ZA MWENYE KAYA

16	HALI YA NDOA	Ameoa 1 Hajapata kuoa au kuolewa 2 Mtalaka 3 Ametengana 4
----	--------------	--

		Nyingine	Kizuka/Mjane 5 6
17	ELIMU – AMESOMA MIAKA MINGAPI		Sijawahi kusoma 0 Mwaka 1 1 Miaka2 2 Miaka 3 3 Miaka 4 4 Miaka5 5 Miaka 6 6 Miaka 7 7 Miaka 8 8 Miaka 9 9 Miaka 10 10 Miaka 11 11

18	Nini chanzo cha maji ya kunywa kwa ajili ya watu wa nyumba yako?	<ul style="list-style-type: none"> • Bomba hadi ndani 1 • Bomba hadi bustanini 2 • Kisima cha kuchimba cha kuvuta maji kwa pampu 3 • Bomba la umma 4 • Kisima cha kuchimba kinacholindwa 5 • Kisima cha asili 6 • Maji ya mvua 7 • Maji ya chupa ya viwandani 8 • Kisima cha kuchimbwa kisicholindwa 9 • Kisima cha asili kisicholindwa 10 • Bwawa, mto, kijito, Mfereji 11 • Maji yanayoletwa na magari au mkokoteni 12 • Nija nyinginezo (nyingine zilizo na usalama) 13 (Nyingine zisizo na usalama) 14 Sijui 88 	
19	Inachukua muda gani kwenda na kurudi kuchukua maji	Dakika _____ Maji yapo nyumbani Sijui	88 777 88

20	Familia yako inatumia aina gani ya choo?	<ul style="list-style-type: none"> ◦ Choo cha kuvuta maji na kuingia katika bomba la maji machafu au shimo la maji machafu ◦ Maji ya kumwaga chooni ◦ Vyoo maalum (VIP) ◦ Vyoo vya kiasili ◦ Shimo la wazi ◦ Ndoo ◦ Hakuna choo/vichakani/shambani ◦ Nyinginezo ◦ Nyingime – safi na salama ◦ Nyingine - sio safi na salama ◦ Sijui 	1 2 3 4 5 6 7 8 9 10 11 88
21	Nyumba hii hutumia vyumba vingapi (Usihesabu bafu kama vipo)	Vyumba →	

Tafadhali niambie njia mbalimbali za mapato ya kaya hii

22	Je kaya hii mapato yake yanapatikana na kazi ya mashahara?	Ndiyo Hapana Sijui	1 0 8
23	Je kaya hii mapato yake yanatokana na kazi ya vibarua?	Ndio Hapana Sijui	1 0 8
24	Je kaya hii mapato yake yanatokana na zawadi misaada, ukarimu	Ndiyo Hapana Sijui	1 0 8
25	Je kaya hii mapato yake yanatokana na njia ya ... Kujiajili mwenyewe?	Ndiyo Hapana Sijui	1 0 8
26	Je kaya hii mapato yake yanatokana na njia ya shamba lako mwenyewe?	Ndiyo Hapana Sijui	1 0 8
27	Je kaya hii mapato yake yanatokana na njia ya ulanguzi/uchuuzi, mdogomdogo?	Ndiyo Hapana Sijui	1 0 8
28	Je kaya hii mapato yake yanatokana na..... Njia nyinginezo	Ndiyo Hapana Sijui	1 0 8 Acha 28a Acha 29

28a	Je kaya hii inapata wapi mapato yake mengine?	Fafanua	
29	Je kaya yako inalima mazao yote ya chakula?	Ndiyo Hapana Sijui	1 0 8
30	Katika mwezi uliopita, watu katika kaya yako walipata milo mingapi kwa siku?	<ul style="list-style-type: none"> ◦ Hawakupata chakula ◦ Kila siku ◦ Mlo mmoja kwa siku ◦ Milo miwili kwa siku ◦ Milo mitatu kwa siku ◦ >Milo mitatu kwa siku ◦ sijui 	0 1 2 3 4 8
31	Katika mwezi uliopita kaya yako walikula nyama mara ngapi? Je ni kila siku, mara chache kwa juma, mara moja kwa mwezi au hawakula nyama kabisa?	<ul style="list-style-type: none"> ◦ Kila siku ◦ Mara chache kwa juma (2 – 6 kila juma) ◦ Mara moja kwa juma/mara chache kwa mwezi ◦ Mara moja ◦ Hata mara moja ◦ Kaya hii hawatumii/ hawali nyama ◦ Sijui 	1 2 3 4 5 6 8

MISAADA YA MAKUU/ KIONGOZI WA KAYA

Maswali machache yafuatayo yanahusu misaada ambayo wewe au watoto wa kaya hii wamepata katika kipindi cha miezi 6 iliyopita. Mifano mingine ya misaada ni kama misaada ya elimu, gharama za elimu, utunzaji wa watoto, usafiri, huduma za tiba/ gharama za hospitali au aina nyingine yoyote itolewayo kama msaada.

32	Katika kipindi cha miezi 6 iliyopita, je wewe au watoto unaoishi nao wamepata kupewa misaada ya nguo, huduma za tiba chakula, kutunza watoto, ushauri wa mvurugiko wa akili usajili au gharama za elimu au aina nyingine yoyote ya msaada kutika kwa: Ukoo wako?	Ndiyo Hapana Sijui	1 0 8	Acha No.33 Acha No. 33
----	---	--------------------------	-------------	---------------------------------

32a	Ni aina gani ya msaada mliyopata katika ukoo?	<ul style="list-style-type: none"> ◦ Chakula <input type="checkbox"/> ◦ Nguo <input type="checkbox"/> ◦ Elimu au gharama za elimu <input type="checkbox"/> ◦ Fedha <input type="checkbox"/> ◦ Matunzo ya watoto <input type="checkbox"/> ◦ Ushauri/Ushauri nasaha <input type="checkbox"/> ◦ Huduma za tiba/dawa <input type="checkbox"/> ◦ Usafiri _____ <input type="checkbox"/> ◦ Nyingine <input type="checkbox"/> ◦ Sijui <input type="checkbox"/> 	
33	Katika kipindi cha miezi 6 iliyopita, je wewe au watoto unaoishi nao mliwahi kupata msaada wa nguo, huduma za kutunza watoto, ushauri au ushauri nasaha, msaada wa usafiri au gharama za elimu au aina nyingine za msaada kutoka kwa..... MARAFIKI/JIRANI?	Ndiyo Hapana Sijui	1 0 8

33a	<p>Ni aina gani ya misaada mliyopata toka kwa hao marafiki/jirani ANDIKA ZOTE ZITAKAZOTAJWA</p>	<ul style="list-style-type: none"> ◦ Chakula <input type="checkbox"/> ◦ Nguo <input type="checkbox"/> ◦ Elimu au gharama za elimu <input type="checkbox"/> ◦ Fedha <input type="checkbox"/> ◦ Kutunza watoto <input type="checkbox"/> ◦ Ushauri/ushauri Nasaha <input type="checkbox"/> ◦ Huduma za tiba/dawa <input type="checkbox"/> ◦ Usafiri <input type="checkbox"/> ◦ Nyingine _____ . <input type="checkbox"/> <p style="text-align: center;">Sijui</p>		
34	<p>Katika kipindi cha miezi 6 iliyopita wewe au watoto unaoishi nao mliwahi kupata misaada ya nguo, huduma za tiba, chakula, huduma za kutunza watoto,ushauri au ushauri nasaha, msaada wa usafiri au gharama za elimu au aina nyingine za msaada kutoka kwa..... KANISA/SHIRIKA LA DANI?</p>	<p>Ndiyo Hapana Sijui</p>	<p>1 0 8</p>	<p>Acha 35 Acha35</p>

34a	Aina gani ya msaada ulioupata kutoka kanisa/Shirika la dini? ANDIKA YOTE ITAKAYOTAJWA	<ul style="list-style-type: none"> ◦ Chakula <input type="checkbox"/> ◦ Nguo <input type="checkbox"/> ◦ Elimu au gharama za elimu <input type="checkbox"/> ◦ Fedha <input type="checkbox"/> ◦ Kutunza watoto <input type="checkbox"/> ◦ Ushauri/ushauri nasaha <input type="checkbox"/> ◦ Huduma zatiba/dawa <input type="checkbox"/> ◦ Usafiri <input type="checkbox"/> ◦ Nyingine <input type="checkbox"/> ◦ Sijui <input type="checkbox"/> 		
35	Katika kipindi cha miezi 6 iliyopita wewe au watoto unaoishi nao mliwahi kupata misaada ya nguo, huduma za tiba, chakula, huduma za kutunza watoto, ushauri au ushauri nasaha, msaada wa usafiri au gharama za elimu au aina nyingine za msaada kutoka kwa..... MASHIRIKA YASIYO YA KISERIKALI/ JUMUIYA ZA WANANCHI	<ul style="list-style-type: none"> ◦ Ndiyo ◦ Hapana ◦ Sijui 	1 0 8	Acha 36 Acha36
35a	Ni aina gani ya misaada mliyopata kutoka kwenye mashirika yasiyo kuwa ya kiserikari/jumuiya za wananchi? ANDIKA YOTE YATAKAYOTAJWA	<ul style="list-style-type: none"> ◦ Chakula <input type="checkbox"/> ◦ Nguo <input type="checkbox"/> ◦ Elimu/gharama za elimu <input type="checkbox"/> ◦ Fedha <input type="checkbox"/> ◦ Huduma za kutunza watoto <input type="checkbox"/> ◦ Ushauri/Ushauri nasaha <input type="checkbox"/> ◦ Huduma za tiba/Dawa <input type="checkbox"/> ◦ Usafiri <input type="checkbox"/> ◦ Nyingine _____ <input type="checkbox"/> ◦ Sijui <input type="checkbox"/> 		

36	Je mlipokea misaada mingine kutoka sehemu nyingine?	Ndiyo Hapana Sijui	<input type="checkbox"/> <input type="checkbox"/> <input type="checkbox"/>	Acha 37 Acha 37
36a	Je misaada hiyo mliipata kutoka kwa nani?	_____		
		ELEZA/ TAJA(FAFANUA)		
36b	Ni aina gani ya misaada mliyopata? ANDIKA YTE ITAKAYOTAJWA	<ul style="list-style-type: none"> ◦ Chakula ◦ Nguo ◦ Elimu au gharama za elimu ◦ Fedha ◦ Matunzo ya watoto ◦ Ushauri/Ushauri nasaha ◦ Huduma za tiba/dawa ◦ Usafiri ◦ Nyingine _____. ◦ Sijui 	<input type="checkbox"/> <input type="checkbox"/> <input type="checkbox"/> <input type="checkbox"/> <input type="checkbox"/> <input type="checkbox"/> <input type="checkbox"/> <input type="checkbox"/> <input type="checkbox"/> <input type="checkbox"/>	

MKUU WA KAYA: WAJIBU NA SHUGHULI ZAKE

Maswali yafuatayo ni juu yako na wajibu wako kama mtoa huduma za kaya hii

37	Je unalo pato lolote?	Ndiyo Hapana	1 0	Acha hadi 38
----	-----------------------	-----------------	--------	--------------

37a	Ni nini chanzo kikuu cha mapato unayoyapata?	<ul style="list-style-type: none"> ◦ Mshahara ◦ Vibarua ◦ Zawadi/misaada/ukari mu ◦ Kujiajiri mwenyewe ◦ Kilimo shamba lako ◦ Biashara ndogo ◦ Nyingine 	1 2 3 4 5 6 7	
37b	Je, shughli hizo unazifanya hapa nyumbani au mbali?	<ul style="list-style-type: none"> ◦ Nyumbani ◦ Mbali ◦ Nyumbani na mbali 	1 2 3	
37c	Kwa wastani untumia muda gani kwa juma ili kupata hicho kipato chako?	Saa _____		
37d	Katika majuma mawili yaliyopitasiku ngapi hukuweza kupata kipato chochote kwa sababu ulikuwa na shughuli kuwahudumia /kuwatunza hawa watoto? IWAPO NI ZAIDI YA SIKU 0 LAKINI CHINI YA SIKU 1, ANDIKA SIKU 1	Siku _____.		
37e	Katika majuma mawili yaliyopita ni siku ngapi hukuweza kuwahudumia/kuwatunza watoto kwa sababu ya kazi ya kutafuta kipato chako? IWAPO NI ZAIDI YA 0 LAKINI CHINI YA SIKU 1, ANDIKA SIKU 1	Siku _____.		

Sasa ningependa kukuuliza juu ya huduma kwa watoto wagonjwa

38	<p>Mara nyingine watoto hupata na ugonjwa mkali na wanahitaji kupelekwa kupata huduma kwenye Zahanati au hospitali. Je ni dalili gani unapoziona inakubidi kumpeleka mtoto kwenye zahanati au hospitali? ULIZA MASWALI YA DALILI ZAIDI MPAKA HAKUMBUKI DALILI NYINGINE. ANDIKA DALILI ZOTE ZINAZOTAJWA, LAKINI USISAIDIE KUTAJA UNAZOZIJUA</p>	<ul style="list-style-type: none"> ◦ Mtoto hawezi kunywa maji wala kunyonya <input type="checkbox"/> ◦ Mtoto anaendelea kuzidiwa na ugonjwa <input type="checkbox"/> ◦ Mtoto anapata homa <input type="checkbox"/> ◦ Mtoto anapumua kwa haraka <input type="checkbox"/> ◦ Mtoto anapumua kwa taabu <input type="checkbox"/> ◦ Mtoto anakuwa na damu katika choo <input type="checkbox"/> ◦ Mtoto anakunywa maji kidogo /kwa taabu <input type="checkbox"/> ◦ Nyingine _____ <input type="checkbox"/> ◦ Sijui 	
39	<p>Safari ya mwisho ulipompata mtoto matibabu, ulimpeleka wapi? ANDIKA JIBU MOJA TU</p>	<ul style="list-style-type: none"> ◦ Hospitali 1 ◦ Kituo cha Afya 2 ◦ Zahanati/Duka la Dawa 3 ◦ Bwana afya 4 ◦ Kliniki ya MCH 5 ◦ Kliniki ya Gari 6 ◦ Daktari wa Binafsi 7 ◦ Mganga wa kienyeji 8 ◦ Rafiki/ Jamaa ukoo 9 ◦ Nyingine _____ 10 ◦ Sijui 	<p style="text-align: right;">Acha hadi 42</p>
40	<p>Mahali ulipopata tiba ya mtoto kuna umbali gani? (km)</p>	<p>KM _____ ◦ Hakuna(Kliniki ya gari)</p>	<p style="text-align: right;">777</p>
41	<p>Ulifikaje huko?</p>	<ul style="list-style-type: none"> ◦ Kutembea/ Baiskeli 1 ◦ Usafili wa umma 2 ◦ Gari binafsi? Gara mtu mwingine 3 ◦ Nyingine _____ 4 ◦ Hakuna(Kliniki ya gari) 5 ◦ Sijui 8 	

42	Safari nyingine ulipohitaji dawa ya mtoto mgonjwa, uliipata wapi?	<ul style="list-style-type: none"> ◦ Hospitali ◦ Kituo cha Afya ◦ Zahanati/ Duka la dawa ◦ Bwana Afya wa Eneo ◦ Kliniki ya MCH ◦ Kliniki ya Gari ◦ Daktari Binafsi ◦ Mganga wa Kienyeji ◦ Rafiki/ Ndugu ◦ Nyingine _____. <li style="padding-left: 20px;">◦ Sijui 	1 2 3 4 5 6 7 8 9 10 88	Acha hadi 45
43	Upo umbali gani na hapo ulipochukulia dawa? (KM)	<ul style="list-style-type: none"> ◦ Km _____. ◦ Hakuna (Kliniki ya gari) 	777	
44	Ulifikaje huko?	<ul style="list-style-type: none"> ◦ Kwa kutembea/ Baiskeli ◦ Gari la abilia ◦ Gari binafsi/ Gari la mtu ◦ Hakuna (Kliniki ya gari) ◦ Sijui 	1 2 3 4 88	

HALI YA AFYA YA MKUU WA KAYA
Maswali yafuatayo yanahusu afya yako

45	WANAWAKE TU Je unayo mimba?	<ul style="list-style-type: none"> ◦ Ndiyo ◦ Hapana ◦ Sijui/ Nakisia 	1 0 8	
46	WANAWAKE TU Je unanyoyesha?	<ul style="list-style-type: none"> ◦ Ndiyo ◦ Hapana 	1 0	

47	Je katika kipindi cha mwaka uliopita unweza kutamka kuwa hali ya afya yako ilikuwa Nzuri sana, Nzuri, Wastani au mbaya? ANDIKA JIBU LILILOKUBALIWA	<ul style="list-style-type: none"> ◦ Nzuri sana ◦ Nzuri ◦ Wastani ◦ Mbaya 	1 2 3 4	Acha hadi 48 Acha hadi 48
47a	Katika kipindi cha miezi 6 ijayo, unategemea hali ya afya yako kuwa nzuri zaidi, kama ilivyo au kuwa mbaya?	<ul style="list-style-type: none"> ◦ Kuendelea kuwa nzuri ◦ Kuwa kama ilivyo sasa ◦ Kuwa mbaya 	1 2 3	
48	Katika mwaka uliopita, Je ulishindwa kuwahudumia hawa watoto kwa sababu ya afya yako mbaya? (Mattizo ya afya yako)	<ul style="list-style-type: none"> ◦ Ndiyo ◦ Hapana 	1 0	Acha hadi 49
48a	Wakati ulipokuwa mgonjwa ulihitaji msaada katika kazi zako za kila siku?	<ul style="list-style-type: none"> ◦ Ndiyo ◦ Hapana 	1 0	Acha hadi 49
48b	Je ulipata msaada uliohitaji	<ul style="list-style-type: none"> ◦ Ndiyo ◦ Hapana 	1 0	Acha hadi 48d
48c	Msaada huo uliupata kutoka kwa nani? ANDIKA YOTE YANAYOTAJWA	<ul style="list-style-type: none"> ◦ Mtu mzima kwenye kaya yako <input type="checkbox"/> ◦ Mtoto wa kaya yako <input type="checkbox"/> ◦ Ndugu ambaye haishi hapa <input type="checkbox"/> ◦ Rafiki/ Jirani <input type="checkbox"/> ◦ Kikundi cha jumuiya <input type="checkbox"/> ◦ Wengineo_____ <input type="checkbox"/> 		
48d	Ni shughuli gani ambazo ulihitaji msaada lakini hukupata msaada ANDIKA YOTE ITAKAYOTAJWA	<ul style="list-style-type: none"> ◦ Kulea watoto <input type="checkbox"/> ◦ Kazi za nyumbani <input type="checkbox"/> ◦ Kupika, kutayarisha chakula <input type="checkbox"/> ◦ Kuchota maji/ Kuni <input type="checkbox"/> ◦ Bustani/ Shamba <input type="checkbox"/> ◦ Kwenda sokoni <input type="checkbox"/> ◦ Kuuza, biashara <input type="checkbox"/> ◦ Kuchukua dawa <input type="checkbox"/> ◦ Ujenzi, kukarabati nyumba <input type="checkbox"/> ◦ Kuchunga mifugo <input type="checkbox"/> ◦ Nyingine _____ <input type="checkbox"/> ◦ Haihusiki/Nilipata msaada yote niliyohitaji <input type="checkbox"/> 		

49	Katika eneo hili wakati wazazi wanapofariki, watoto wafiwa wanaishi na nani? ANDIKA YOTE YATAKAYOTAJWA	<ul style="list-style-type: none"> ◦ Wajomba/ Shangazi wa kuumeni <input type="checkbox"/> ◦ Wajomba/ Shangazi wa kuukeni <input type="checkbox"/> ◦ Wazazi wa mume <input type="checkbox"/> ◦ Wazazi wa mama <input type="checkbox"/> ◦ Kaka/ Dada wakubwa wa watoto <input type="checkbox"/> ◦ Ukoo,jumuiya,majirani <input type="checkbox"/> ◦ Kituo cha yatima/Taasisi <input type="checkbox"/> ◦ Hakuna <input type="checkbox"/> ◦ Wengine_____ <input type="checkbox"/> ◦ Sijui <input type="checkbox"/> 		
50	Nani ambaye unahisi anaweza kuwatunza hawa watoto, iwapo afya yako baadaye ingekuwa mbaya? ANDIKA JIBU MOJA TU IWAPO ATATJA ZAIDI YA MMOJA, MUULIZE ZAIDI KWAMBA NI NANI AMBAYE ANMTEGEMEA ZAIDI IWAPO HAWEZI (ANDIKA UHUSIANO WAKE)	<ul style="list-style-type: none"> ◦ Mama yao ◦ Baba yao ◦ Mjomba /Shangazi kuumeni ◦ Wajomba/Shangazi wa kuukeni ◦ Wazazi wa mama ◦ Wazazi wa baba ◦ Kaka /Dada wakubwa wa watoto ◦ Ukoo jumuiya,Jirani ◦ Kituo cha yatima/ Taasisi nyingine ◦ Hakuna ◦ Wengine_____ ◦ Sijui 	1 2 3 4 5 6 7 8 9 10 11 88	Ach a hadi 51
50a	Je mtu huyo anishi katika kaya hii ?	<ul style="list-style-type: none"> ◦ Ndiyo ◦ Hapana 	1 0	
50b	Je umewahi kuzungumza na mtu huyo juu ya jukumu hili, iwapo utashindwa kwa sababu ya afya yako kuwa sio nzuri?	<ul style="list-style-type: none"> ◦ Ndiyo ◦ Hapana 	1 0	
51	Je umesha tayarisha mirathi yako?	<ul style="list-style-type: none"> ◦ Ndiyo ◦ Hapana 	1 0	
51a	Je, inaeleza wazi kama ni nani ungenda awatunze watoto wako?	<ul style="list-style-type: none"> ◦ Ndiyo ◦ Hapana ◦ Sijui 	1 0 8	Ach a hadi 52

MPANGILIO WA URITHI

Maswali yafuatayo yanahusu haki za kumiliki mali baada ya mtu mwingine katika kaya kufariki dunia

52	Je, Kisheria unafahamu iwapo mwanamke anayo haki ya kurithi mali za mumewe akifariki kama hakuna hati ya mirathi?	<ul style="list-style-type: none"> ◦ Ndiyo anayo haki ◦ Hapana hana haki <ul style="list-style-type: none"> ◦ Sijui 	1 0 8	
53	Je, Unafahamu kuwa iwapo mume anafariki, mke anayo haki ya kurithi mali z mumewe iwapo ipo hati ya mirathi inayomtamka kama mrithi?	<ul style="list-style-type: none"> ◦ Ndiyo anayo haki ◦ Hapana hana haki <ul style="list-style-type: none"> ◦ Sijui 	1 0 8	
54	Je, Kisheria watoto wanazo haki za kurithi mali za wazazi wao wanapofariki hata kama hakuna hati ya mirathi?	<ul style="list-style-type: none"> ◦ Ndiyo wanayo haki ◦ Hapana hawana haki <ul style="list-style-type: none"> ◦ Sijui 	1 0 8	
55	Je Kisheria watoto wanazo haki za kurithi mali za wazazi wao wanapofariki iwapo ipo mirathi inayowatamka kama warithi?	<ul style="list-style-type: none"> ◦ Ndiyo wanayo haki ◦ Hapana hawana haki <ul style="list-style-type: none"> ◦ Sijui 	1 0 8	
56	Unafikiri zimekuwepo kesi za wizi wa mali katika jamii/ eneo hili?	<ul style="list-style-type: none"> ◦ Ndiyo ◦ Hapana ◦ Labda/ Sijui 	1 0 8	
57	Kwa kawaida ni watu gani ambao wanaweza kuwaibia wafiwa mali zao?	<ul style="list-style-type: none"> ◦ Ndugu wa mume <input type="checkbox"/> ◦ Ndugu wa mke <input type="checkbox"/> ◦ Watoto wakubwa wa marehemu <input type="checkbox"/> ◦ Watoto wa kambo <input type="checkbox"/> ◦ Walezi wa watoto <input type="checkbox"/> ◦ Wasimamizi wa mirathi <input type="checkbox"/> ◦ Ukoo, jamii, majirani n.k. <input type="checkbox"/> ◦ Wengine _____ <input type="checkbox"/> ◦ Sijui <input type="checkbox"/> 		

VIRUSI VYA UKIMWI/ UKIMWI NA UNYANYAPA

Maswali yafuatayo yanahusu watu wanaoishi na virusi vya UKIMWI na UKIMWI

58	Iwapo ndugu yako angeugua na virusi vya UKIMWI, ungekubali kuishi naye katika kaya yako?	<ul style="list-style-type: none"> ◦ Ndiyo ◦ Hapana <ul style="list-style-type: none"> ◦ Sijui 	1 0 8	
59	J,e ungekubali mtoto wako acheze na mtoto mwenye Virusi vya UKIMWI?	<ul style="list-style-type: none"> ◦ Ndiyo ◦ Hapana <ul style="list-style-type: none"> ◦ Sijui 	1 0 8	

60	Swali lifiuatalo linahusu iwapo unjishughulisha na yeyote katika kaya yako ambaye anavyo Virusi vya UKIMWI/ UKIMWI. Sitakuuliza unitajie jina lake. Je unao wasiwasi kama mmoja wapo kaitka kaya yako anavyo Virusi vya UKIMWI ? UKIMWI kwa wakati huu?	<ul style="list-style-type: none"> o Ndiyo o Hapana o Sijui o Hakuna Jibu 	1 0 8 9	Ach a hadi 61
60a	Sipendi unifahamishe ni nani, lakini je unao wasiwasi kama yupo mtoto ambaye ana virusi vya UKIMWI/UKIMWI?	<ul style="list-style-type: none"> o Ndiyo o Hapana o Hakuna jibu 	1 0 9	
60b	Unao wasiwasi kama mtu mzima wa kaya yako anavyo virusi vya UKIMWI/ UKIMWI?	<ul style="list-style-type: none"> o Ndiyo o Hapana o Sitajibu 	1 0 9	
60c	Je unao wasiwasi iwapo wewe unavyo Virusi vya UKIMWI/UKIMWI	<ul style="list-style-type: none"> o Ndiyo o Hapana o Sitajibu 	1 0 9	

MATEGEMEO YA MFADHAIKO WA MAWAZO ZAIDI

61	Je unao wasisi kuwa wewe ndiyo mlezi wa hawa watoto	<ul style="list-style-type: none"> o Ndiyo o Hapana 	1 0	
61a	Ni kitu gani kinakupa wasiwasi zaidi? USISOME ORODHA, LAKINI IWAPO MKUU WA KAYA ATATAMKA "EIDHA" MUULIZE "FEDHA ZA NINI?" ANDIKA YOTE YATAKAYOTAJWA	<ul style="list-style-type: none"> o Fedha za kuwapeleka shule au kituo cha malezi <input type="checkbox"/> o Fedha za Chakula <input type="checkbox"/> o Fedha za Nguo <input type="checkbox"/> o Nyumba au kodi ya nyumba <input type="checkbox"/> o Mahitaji mengine ya fedha <input type="checkbox"/> o Kumtunza mtoto mgonjwa <input type="checkbox"/> o Hali yangu mbaya ya afya, ezee, ulemavu <input type="checkbox"/> o Nyingine _____ <input type="checkbox"/> 		

IWAPO MKUU WA KAYA SIO MJANE/KIZUKA NA MKUU WA KAYA NI MIAKA 18 AU ZAIDI, ENDELEA NA MASWALI KUHUSU WATOTO.

URITHI WA MKUU WA KAYA

IWAPO MKUU WA NI MJANE /KIZUKA(SWALI 16=5)

ANDIKA HAPA NA ENDELA

IWAPO MKUU WA KAYA SIO MJANE/KIZUKA, ACHA NA ENDELEA NA SEHEMU ITAKAYOFUATA HII

Sasa ningependa kujua hali uzoefu wa maisha toka mume/mke wako kufariki

62	Toka mwenzio afriki, je zipo mali ambazo umeibiwa?	<ul style="list-style-type: none"> o Ndiyo o Hapana 	1 0	Ach a hadi 63
----	--	---	--------	------------------------

62a	Ni mali gani zilichukuliwa ANDIKA ZOTE ZITAKAZOTAJWA	<ul style="list-style-type: none"> ◦ Shamba/ Ardhi <input type="checkbox"/> ◦ Nyumba <input type="checkbox"/> ◦ Fedha <input type="checkbox"/> ◦ Vyombo (k.m. Sahani, Vyombo vya jikoni n.mk) <input type="checkbox"/> Vingine _____: <input type="checkbox"/> 	
62b	Nani alichukua mali hizo? ANDIKA WATAKAOTAJWA	<ul style="list-style-type: none"> ◦ Familia ya mumue <input type="checkbox"/> ◦ Familia ya mke <input type="checkbox"/> ◦ Ndugu zangu <input type="checkbox"/> ◦ Ukoo, jamii, jirani, n.k. <input type="checkbox"/> ◦ Wengineo _____: <input type="checkbox"/> <li style="padding-left: 20px;">◦ Sijui <input type="checkbox"/> 	
63	Je mwenzio alityarisha hali ya mirathi kabla ya kufariki?	<ul style="list-style-type: none"> ◦ Ndiyo ◦ Hapana ◦ Sijui 	1 0 8
63a	Je wew ndiye uliyetajwa kuwa mrithi katika hati hizo za mirathi?	<ul style="list-style-type: none"> ◦ Ndiyo ◦ Hapana ◦ Sijui 	1 0 8
63b	Je, wapo watoto ambao wametajwa kunufaika na mirathi hiyo?	<ul style="list-style-type: none"> ◦ Ndiyo ◦ Hapana ◦ Sijui 	1 0 8

IWAPO MKUU WA KAYA NI CHINI YA UMRI WA MIAKA 18 NA WAZAZI WOTE WAMEFARIKI (MSITARI !:SWALI 4= CHINI YA 18) NA (SWALI 7 = 0 SWALI 8 =), ANDIKA HAPA NA ENDELEA

IWAPO MKUU WA KAYA NI UMRI WA MIAKA 18 NA ZAIDI NA WAZAZI HAWAJULIKANI KAMA WAMEFARIKI, ENDELEA NA SEHEMU YA WATOTO

Sasa ningependa kukuuliza uzoefu wako baada ya wazazi wako kufariki

64	Toka wazazi wako wafariki zipo mali zilizoibiwa?	<ul style="list-style-type: none"> ◦ Ndiyo ◦ Hapana 	1 0
64a	Ni mali gani zilizoibwa? ANDIKA ZOTE, MSAIDIE KWA MASWALI MAWAZO	<ul style="list-style-type: none"> ◦ Shamba/ ardhi <input type="checkbox"/> ◦ Nyumba <input type="checkbox"/> ◦ Fedha <input type="checkbox"/> ◦ Vifaa(K.m.Samani, vifaa vya jikoni n.k.) <input type="checkbox"/> Vingine _____: <input type="checkbox"/> 	

64b	Nani alichukua mali hizo ANDIKA YOTE, MSAIDIE KWA MAWAZO	<ul style="list-style-type: none"> ◦ Wajomba/Shangazi wa kuumeni <input type="checkbox"/> ◦ Wajomba /Shangazi wa kuukeni <input type="checkbox"/> ◦ Watoto wakubwa wa kambo <input type="checkbox"/> ◦ Walezi wa watoto <input type="checkbox"/> ◦ Wasimamizi wa mirathi <input type="checkbox"/> ◦ Ukoo,jamii, Majirani n.k. <input type="checkbox"/> ◦ Wengine _____ <input type="checkbox"/> <li style="padding-left: 40px;">◦ Sijui <input type="checkbox"/> 		
65	Je wazaziwako waliandika hati ya mirathi kabla ya kufariki?	<ul style="list-style-type: none"> ◦ Ndiyo ◦ Hapana ◦ Sijui 	1 0 8	
65a	Je wewe ndiye uliyetajwa kama mrithi?	<ul style="list-style-type: none"> ◦ Ndiyo ◦ Hapana ◦ sijui 	1 0 8	Ac ha hadi sehe mu ya wato to

Na. ya Kundi.....Na. KayaNamstari.....

SEHEMU YA MTOTO

Jina la Mtoto

1	Je (mtoto) anao umri chini ya mwaka mmoja?	<ul style="list-style-type: none"> ◦ Ndiyo ◦ Hapana 		
1a	(Mtoto)anao umri gani? IWAPO CHINI YA MWAKA MMOJA, ANDIKA JUMLA YA MIEZI, IWAPO MWAKA MMOJA AU ZAIDI, ANDIKA IDADI YA MIAKA	<ul style="list-style-type: none"> ◦ Miezi..... ◦ Miaka 		
2	IWAPO< YA MWAKA 1 Mtoto huyu ankuntwa nini? ANDIKA YOTE ITKAYOTAJWA	<ul style="list-style-type: none"> ◦ Maziwa ya mama <input type="checkbox"/> ◦ Maziwa ya viwandani <input type="checkbox"/> ◦ Aina nyingine ya maziwa <input type="checkbox"/> ◦ Nyingine <input type="checkbox"/> <li style="padding-left: 40px;">◦ Sijui <input type="checkbox"/> 		

3	Katika kpindi cha mwezi uliopita ni mara ngapi mtoto mmara ngapi mtoto alikuwa hapati chakula cha kutosha? Unahisi Kila siku, mara chache katika juma, mara chache katika mwezi, Mara moja au hata mara moja?	<ul style="list-style-type: none"> ◦ Kila siku ◦ Mara chache katika juma (mara 2 – 6 katika juma) ◦ Mara chache katika juma ◦ Mara moja ◦ Hata mara moja 	1 2 3 4 5	Ac ha had i 4
3a	Kwa nini (Mtoto) hapati chakula cha kutosha? (ANDIKA ZOTE ZITAKAZOTAJWA)	<ul style="list-style-type: none"> ◦ Kukosa fedha za kutosha kununua chakula <input type="checkbox"/> ◦ Hakuna mtu wa kukitayarisha <input type="checkbox"/> ◦ Hakuna maji, kuni/ mkaa, umeme <input type="checkbox"/> ◦ Nyingine _____ <input type="checkbox"/> 		
4	Je (Mtoto) anlala kwenye godoro?	<ul style="list-style-type: none"> ◦ Ndiyo ◦ Hapana 	1 0	
5	Je, (Mtoto) anatumia blanketi?	<ul style="list-style-type: none"> ◦ Ndiyo ◦ Hapana 	1 0	
6	Je (mtoto) ana nguo zaidi ya sare moja?	<ul style="list-style-type: none"> ◦ Ndiyo ◦ Hapana 	1 0	
7	Je (Mtoto) anavyo viatu?	<ul style="list-style-type: none"> ◦ Ndiyo ◦ Hapana 	1 0	

SHUGHULI ZA KILA SIKU ZA MTOTO?

Maswali yafuatayo yanahusu shughuli za kila siku za (mtoto)

8	Kwa kawaida ni nani anayemhudumia (Mtoto) iwapo unazo shughuli nyingine za kazi au sababu nyingine? ANDIKA YOTE YATAKAYO TAJWA	<ul style="list-style-type: none"> ◦ Mmoja wapo katika kaya hii <input type="checkbox"/> ◦ Ndugu yangu lakini haishi hapa <input type="checkbox"/> ◦ Marafiki/ Jirani <input type="checkbox"/> ◦ Kituo cha watoto/Shule ya vidudu/Shule <input type="checkbox"/> ◦ Hakuna, mtoto hukaa mwenyewe <input type="checkbox"/> ◦ Wengine <input type="checkbox"/> 		
9	Mtunzaji wa (Mtoto) aliye na umri mdogo zaidi anayo miaka mingapi?	<ul style="list-style-type: none"> ◦ Miaka _____ ◦ Mtoto anakaa mwenyewe au anatumia watoto walio wadogo zaidi 	777	
10	(Mtoto) anakwenda shule, shule ya vidudu au aina yoyote ya mafunzo au mpango wa elimu?	<ul style="list-style-type: none"> ◦ Ndiyo ◦ Hapana 	1 0	
11	(Mtoto) antumia ? ankuwa shuleni au shule ya vidudu kwa muda wa saa ngapi?	<ul style="list-style-type: none"> ◦ Saa _____ 		

12	Unatazamia vikwazo gani ambavyo vinaweza kukuzuia kumpeleka(Mtoto) shule ya msingi?	<ul style="list-style-type: none"> ◦ Kushindwa kulipa ada ◦ Nahitaji anisaidie kazi hapa nyumbani ◦ Hana haja ya shule ◦ Shule ipo mbali mno ◦ Hakuna ◦ Nyingine _____. 	1 2 3 4 5 6	
12a	Je (Mtoto anahudhulia) katika kituo cha malezi ya watoto? Maana ya kituo cha malezi ni sehemu unazompeleka (mtoto) kululewa tu na sio kwa mafunzo yoyote au mpango wa elimu	<ul style="list-style-type: none"> ◦ Ndiyo ◦ Hapana 	1 0	Ac ha had i 13
12b	(Mtoto) antumia muda wa saa ngapi katika kituo hicho cha malezi?	◦ Saa _____.		

AFYA YA MTOTO

Maswali yafuatayo yanahusu afya ya (mtoto)

13	Unakisia kuwa afya ya (Mtoto) ni nzuri, kuridhisha au mbaya? Katika mwezi uliopita	<ul style="list-style-type: none"> ◦ Nzuri sana ◦ Nzuri ◦ Kuridhisha ◦ Mbaya 	1 2 3 4	
14	Ni mara ngapi (mtoto) amepelikwa katika kituo cha afya, au mganga kwa sababu ya matatizo ya kiafya?	◦ Mara _____.		
15	Katika mwaka uliopita mtoto alilazwa hospitali mara ngapi?	◦ Mara _____.		
16	Je,(Mtoto) analo kadi la chanjo za kuzuia magonjwa?	<ul style="list-style-type: none"> ◦ Ndiyo ◦ Hapana ◦ Sijui 	1 0 8	
17	Je (Mtoto)anahitaji huduma za afya ambazo hazipati?	<ul style="list-style-type: none"> ◦ Ndiyo ◦ Hapana ◦ Sijui 	1 0 8	
17a	Ni aina gani ya huduma za afya anazostahili (Mtoto) huyu? USISOME. ANDIKA YOTE YATAKAYOTAJWA	<ul style="list-style-type: none"> ◦ Huduma za afya <input type="checkbox"/> ◦ Dawa <input type="checkbox"/> ◦ Chanjo <input type="checkbox"/> 		
17b	Kwa nini (Mtoto) hapati huduma za afya anzohitaji? ANDIKA ZOTE ZITAKAZOTAJWA	<ul style="list-style-type: none"> ◦ Mkuu wa kaya hana nafasi <input type="checkbox"/> ◦ Hakuna fedha za kutosha kulipia <input type="checkbox"/> ◦ Hakuna usafiri, mbali mno <input type="checkbox"/> ◦ Nyingine _____ <input type="checkbox"/> 		
18	Je (Mtoto) anao ndugu walio chini ya miaka 18 ambao wanaishi katika kaya hii?	<ul style="list-style-type: none"> ◦ Ndiyo ◦ Hapana ◦ Sijui 	1 0 8	Ac ha had i 19

18a	Ni ndugu wangapi wa mtoto walio na umri wa miaka chini ya 18 wanaoishi sehemu ny9ingine?	<ul style="list-style-type: none"> ◦ Ndugu _____. ◦ Sijui 	88	
18b	Ndugu hao wa (mtoto) wanaishi wapi? ANDIKA YOTE YATAKAYATAJWA	<ul style="list-style-type: none"> ◦ Na ndugu wengine ◦ Marafiki, jamii ◦ Shule ◦ Kituo cha yatima ◦ Mtaani ◦ Nyumbani kwake ◦ Nyingine _____. ◦ Sijui 	<input type="checkbox"/> <input type="checkbox"/> <input type="checkbox"/> <input type="checkbox"/> <input type="checkbox"/> <input type="checkbox"/> <input type="checkbox"/>	

HALI YA KISAIKOLOGIA – KWA WATOTO UMRI WA MIAKA 2 – 7 TU.

Sasa ninayo orodha ya matatizo ambayo watoto huwa nayo.
Nieleze iwapo yapo ambayo (Mtoto) anayo kwa wakati huu

19	Hawezi kutuli, anahangaikahangaika	<ul style="list-style-type: none"> ◦ Ndiyo ◦ Hapana 	1 0	
20	Tegemezi, King'ang'anizi?	<ul style="list-style-type: none"> ◦ Ndiyo ◦ Hapana 	1 0	
21	Mchoyo kwa watoto wengine	<ul style="list-style-type: none"> ◦ Ndiyo ◦ Hapana 	1 0	
22	Hutaniwa sana na watoto wenziwe	<ul style="list-style-type: none"> ◦ Ndiyo ◦ Hapana 	1 0	
23	Hulia sana	<ul style="list-style-type: none"> ◦ Ndiyo ◦ Hapana 	1 0	
24	Mharibifu wa vitu vya watoto wengine	<ul style="list-style-type: none"> ◦ Ndiyo ◦ Hapana 	1 0	
25	Hapendi kula	<ul style="list-style-type: none"> ◦ Ndiyo ◦ Hapana 	1 0	
26	Mgomvi – Hupigana mara kwa mara	<ul style="list-style-type: none"> ◦ Ndiyo ◦ Hapana 	1 0	
27	Hupiga na kuumiza wanyama	<ul style="list-style-type: none"> ◦ Ndiyo ◦ Hapana 	1 0	
28	Hujihusisha na mamboya ubishi	<ul style="list-style-type: none"> ◦ Ndiyo ◦ Hapana 	1 0	
29	Hapendwi na watoto wengine	<ul style="list-style-type: none"> ◦ Ndiyo ◦ Hapana 	1 0	
30	Mgumu wa kujifunza/kuelewa	<ul style="list-style-type: none"> ◦ Ndiyo ◦ Hapana 	1 0	

31	Anayo matatizo ya kutoweza kufuata maagizo au anavyoelezwa na watu	<input type="radio"/> Ndiyo <input type="radio"/> Hapana	1 0	
31	Ni vigumu kuelewa kwa sababu hawezi kusema vizuri	<input type="radio"/> Ndiyo <input type="radio"/> Hapana	1 0	
32	Mwoga, mwenye wasiwasi	<input type="radio"/> Ndiyo <input type="radio"/> Hapana	1 0	
33	Mpweke, hupenda kukaa peke yake	<input type="radio"/> Ndiyo <input type="radio"/> Hapana	1 0	
34	Hana raha, mwenye uchungu wakati mwingi	<input type="radio"/> Ndiyo <input type="radio"/> Hapana	1 0	
35	Mkorofi	<input type="radio"/> Ndiyo <input type="radio"/> Hapana	1 0	
36	Mwenye hasira za mara kwa mara	<input type="radio"/> Ndiyo <input type="radio"/> Hapana	1 0	
37	Mara ya kutopata usingizi	<input type="radio"/> Ndiyo <input type="radio"/> Hapana	1 0	
38	Kikojozi	<input type="radio"/> Ndiyo <input type="radio"/> Hapana	1 0	
39	Anayo matatizo ya kupata choo/hupata mara kwa mara	<input type="radio"/> Ndiyo <input type="radio"/> Hapana	1 0	
40	Ukilinganisha na watoto wa umri sawa, Je (Mtoto) ni mgumu kumlea au kumtawala?	<input type="radio"/> Ndiyo <input type="radio"/> Hapana	1 0	

HALI YA KIMAENDELEO KIUMRI YA MTOTO – KWA WATOTO CHINI YA MIAKA 2
TU

41	Je (Mtoto) anaketi mwenyewe bila msaada wa mtu mwingine	<input type="radio"/> Ndiyo <input type="radio"/> Hapana	1 0	
42	Je (mtoto) ansimama mwenyewe bila msaada wa mtu mwingine?	<input type="radio"/> Ndiyo <input type="radio"/> Hapana	1 0	

Katika mambo yafuatayo ni yapi ambayo (mtoto) hufanya mara kwa mara wakati wa mchana?

43	Kunyoya kidole	<input type="radio"/> Ndiyo <input type="radio"/> Hapana	1 0	
44	Kufanya sauti	<input type="radio"/> Ndiyo <input type="radio"/> Hapana	1 0	
45	Kunyonya au kutafuna vitu	<input type="radio"/> Ndiyo <input type="radio"/> Hapana	1 0	
46	Kujigongagonga au kujitingishatingisha	<input type="radio"/> Ndiyo <input type="radio"/> Hapana	1 0	

47	Hutingisha kichwa au kukigongagonga	<input type="radio"/> Ndiyo <input type="radio"/> Hapana	1 0	
48	Hutoa sauti za kitoto au mazungumzo ya kitoto	<input type="radio"/> Ndiyo <input type="radio"/> Hapana	1 0	
49	Hucheza na watoto wakubwa zaidi yake	<input type="radio"/> Ndiyo <input type="radio"/> Hapana	1 0	
50	Hukaa karibu na watu wakubwa	<input type="radio"/> Ndiyo <input type="radio"/> Hapana	1 0	
VIPIMO VYA KUKUA				
51	(Mtoto) alizaliwa tarehe gani?	<input type="radio"/> Tarehe ___Mwezi ___Mwaka :		
52	Urefu (ANDIKA UREFU WA MTOTO KWA SM YA KARIBU)	SM _____.		
53	Vipimo vya urefu	<input type="radio"/> Alipimwa <input type="radio"/> Hakuwepo <input type="radio"/> Alikataa	1 2 3	
54	Uzito ANDIKA UZITO WA (MTOTO) KWA KG 5 ZA KARIBU	<input type="radio"/> Kg _____. :		
54a	Vipimo vya uzito	<input type="radio"/> Alipimwa <input type="radio"/> Hakuwepo <input type="radio"/> Alikataa	1 2 3	
55	Jinsia ya (Mtoto)	<input type="radio"/> Mwanaume <input type="radio"/> Mwanamke	1 2	
56	Tarehe (Mtoto)aliyozaliwa	Tarehe ___ Mwezi ___ Mwaka :		

UKURASA HUU UMEACHWA WAZI KWA MAKUSUDI

Na. Ya Mstari	< MIAKA 18		KWA WATOTO MIAKA 5 - 17							
	UANDIKISHAJI KUZALIWA		MAHUDHULIO YA SHULE				KAZI NA KAZI ZA NYUMBANI			
	Je (Jina) ama cheti cha kuzaliwa? Ndiyo 2 Hapana, 8 sijui. Kama ndiyo Acha hadi 10	Kama hana cheti cha kuzaliwa Je (Jina) aliandikishwa baada ya kuzaliwa? Ndiyo, 2 Hapana 8 Sijui	(Jina) amehudhulia shule miaka mingapi ? 0 Hakuna, 1 mwaka 3,	(Jina) bado anendelea na shule? Ndiyo, 0 Hapana, Kama ndiyo acha	KAMA HAENDI SHULE Kwani (Jina) haendi shule? 1,Ada,2 Mlemavu, 3Kazi nyingi, 4Mwali mno, 5Bado mdogo ,6 ngine, Acha hadi 11	KAMA ANAENDA SHULE, Je ada ya (Jina) imelipwa yote ?1 ndiyo, 0 Hapana, 8 Sijui	Katika juma lililopita (Jina) alifanya kazi kwa mtu ambaye sio mkazi wa kaya hii? Kama ndiyo, kwa malipo? 1. Ndiyo alilipwa, 0 Hapana, Kama hapana acha hadi 12	Iwapo alifanya kazi, alifanya kazi kwa saa ngapi kwa huyu mtu ambaye siyo mkazi wa kaya hii?	Katika juma lililopita(Jina) alifanya kazi zozote za shambani, kutunza watoto au kazi nyigine zozote? I Ndiyo 0 Hapana 8sijui Kama hapana ach hadi 13	Kama alifanya (Jina) alifanya)kwa muda wa saa ngapi?
	(9)	(9a)	(10)	(10 a)	(10b)	(10c)	(11)	(11a)	(12)	(12a)
00	NHS	NHS	DA R- AS A	NH S	Sababu	NHS	N-alilipwa H- Hakulipwa	Saa	NHS	Saa
01										
02										
03										
04										
05										
06										
07										
08										
09										
10										
11										
12										
13										
14										
15										

Andika idadi ya watoto wa umri chini ya miaka 8
 Ambaye anayejibu ndiye mkuu wa kaya
 (_____ Maswali ya watoto wote yajumuishwe)

Kwanza ningependa kujua idadi ya watu wanaoishi katika kaya hii. Nitaanza kuuliza maswali juu yako mwenyewe.

ANDIKA JINA LA MKUU WA KAYA KATIKA MSTARI WA KWANZA, JAZA MASWALI YOTE KWA KILA MTU ANAYE ISHI KATIKA KAYA HIYO KWA WAKATI HUO.

	WANAKAYA	JINSI	UHUSIANO	UMRI	KWA WATOTO UMRI CHINI YA MIAKA 18						
					MHUDUMIAJI MKUU	WAZAZI WANA OISHI NA WAPOKAA					
	Tadhali omba majina ya watu wanaoishi katika kaya hii sasa? ULIZA KILA MTU ANDIKA JINA LA KILA MTU	Je, (Jina) ni M/umme au ni M/mke 1 M/umme 2 M/mke	Nini uhusiano wako na (Jina)	(Jina) ana umri gani? _____ miaka	Je wewe ndiye mhudumiaji mkuu wa (mtoto) 1. Ndiyo 2. Hapana	Je mama yake (Jina) bado yu hai 1 Ndiyo 0 Hapana 8 sijui KAMA HAPANA ACHA HADI 7b KAMA SIJUI ACHA HADI 8	Kama yu hai 8, Je mama yake (Jina) huishi katika kaya hii? 1 Ndiyo, 0 Hapana, Acha hadi 8	Kama hayupo hai Mama yake (Jina) alifariki likni? Mwaka gani?	Je baba yake (Jina) bado yu hai? 1. Ndiyo, 0. Hapana, 8. Sijui. Kama HAPANA ACHA HADI 8b. KAMA SIJUI ACHA HADI 9	Kama yu hai Je, baba yake (Jina) anaishi katika kaya hii? 1. Ndiyo, 0. Hapana, ACHA HADI 9	Kama hayupo hai, Baba yake (Jina) alifariki lini? Mwaka gani?
(1)	(2)	(3)	(4)	(5)	(6)	(7)	(7a)	(7b)	(8)	(8a)	(8b)
Mstari	Jina	Mke	Uhusiano (Binafsi)	Miaka	NH	NHS	NH	Mwaka	NHS	NH	Mwaka
01											
02											
03											
04											
05											
06											
07											
08											
09											
10											
11											
12											
13											
14											
15											

ALAMA ZA UHUSIANO

01 - Mke/ Mume	02 – Mtoto wa kiume/kike	03 – Mkwe kiume/ mke
04 – Mjukuu	05 – Kaka/ Dada	06 – Mzazi
07 – Mkwe	08 – Binamu – Kikeeni	09 – Binamu – Kiumeni
10 – Mke mwenz	11 – Ndugu mwingine	12 – Hakuna uhusiano wa kindugu